

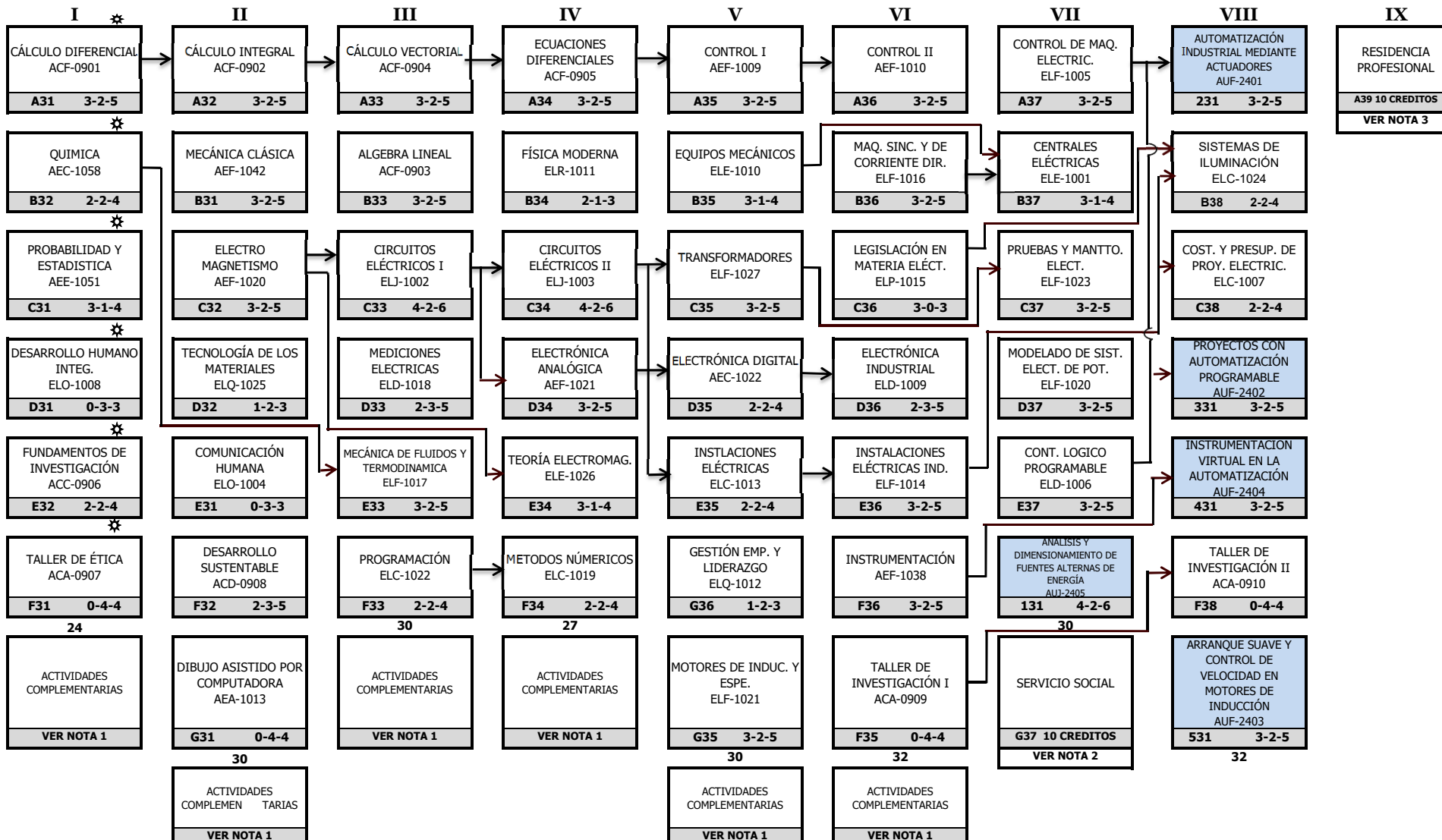

**PLAN RETICULAR INGENIERÍA ELÉCTRICA
ESPECIALIDAD AUTOMATIZACIÓN Y SUSTENTABILIDAD**

**IELE-2010-209
IELE-AUS-2024-01**



ESTRUCTURA GENERAL	209
RESIDENCIA	10
SERVICIO SOCIAL	10
ACTIVIDADES COMPLEMENTARIAS	5
ESPECIALIDAD	26
TOTAL CREDITOS	260

★ Materias obligatorias 1er. Semestre

NOTA 1: Las actividades complementarias deben completar 5 créditos. 1 crédito equivale a 20 horas

NOTA 2: El Servicio Social se puede realizar hasta tener cubierto el 70% de los créditos de la carrera

NOTA 3: Para cargar Residencia Profesional se deberá tener acreditados Servicio Social y Actividades Complementarias